

# COMUNE DI ACQUI TERME

*Provincia di Alessandria*

UFFICIO TECNICO COMUNALE

**LAVORI DIVERSI DI ASFALTATURE,  
REGIMAZIONE ACQUE PIOVANE E  
RIPRISTINI VARI SULLE STRADE  
COMUNALI 2018**

**PROGETTO ESECUTIVO**

**PLANIMETRIA DI VIA ROMITA**

**particolari e sezioni**

Acqui Terme ottobre 2018

**IL PROGETTISTA**

PAGLIANO geom. PIERO LUIGI



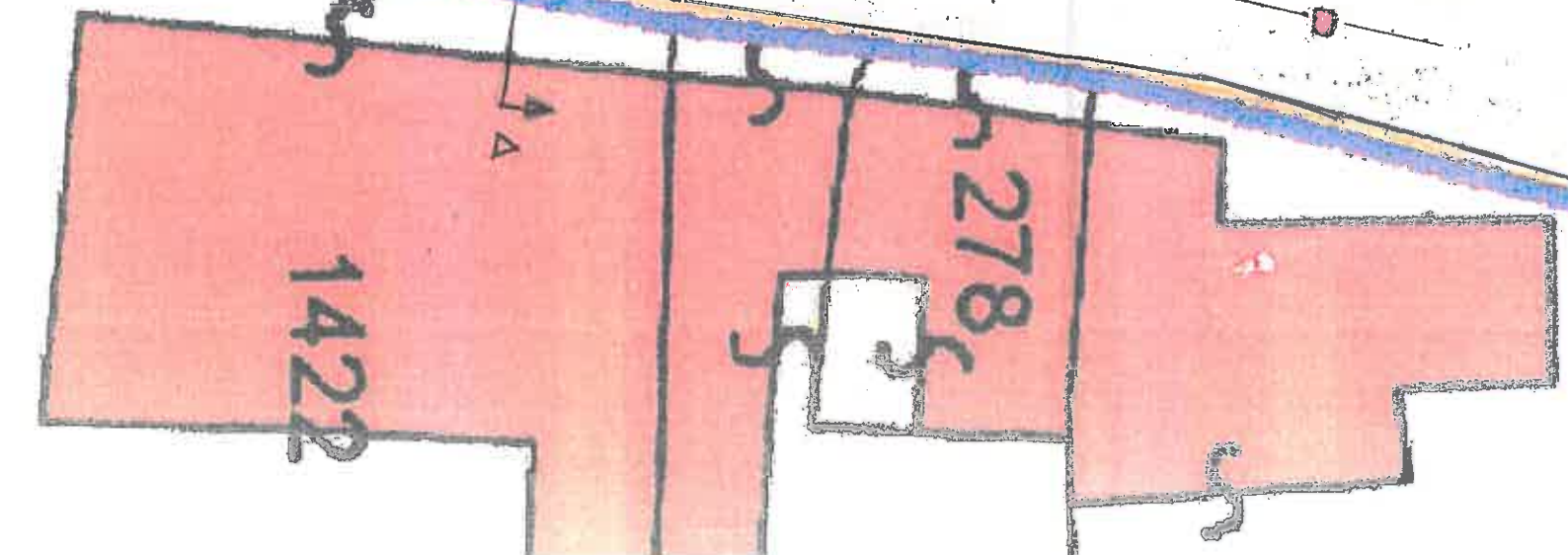
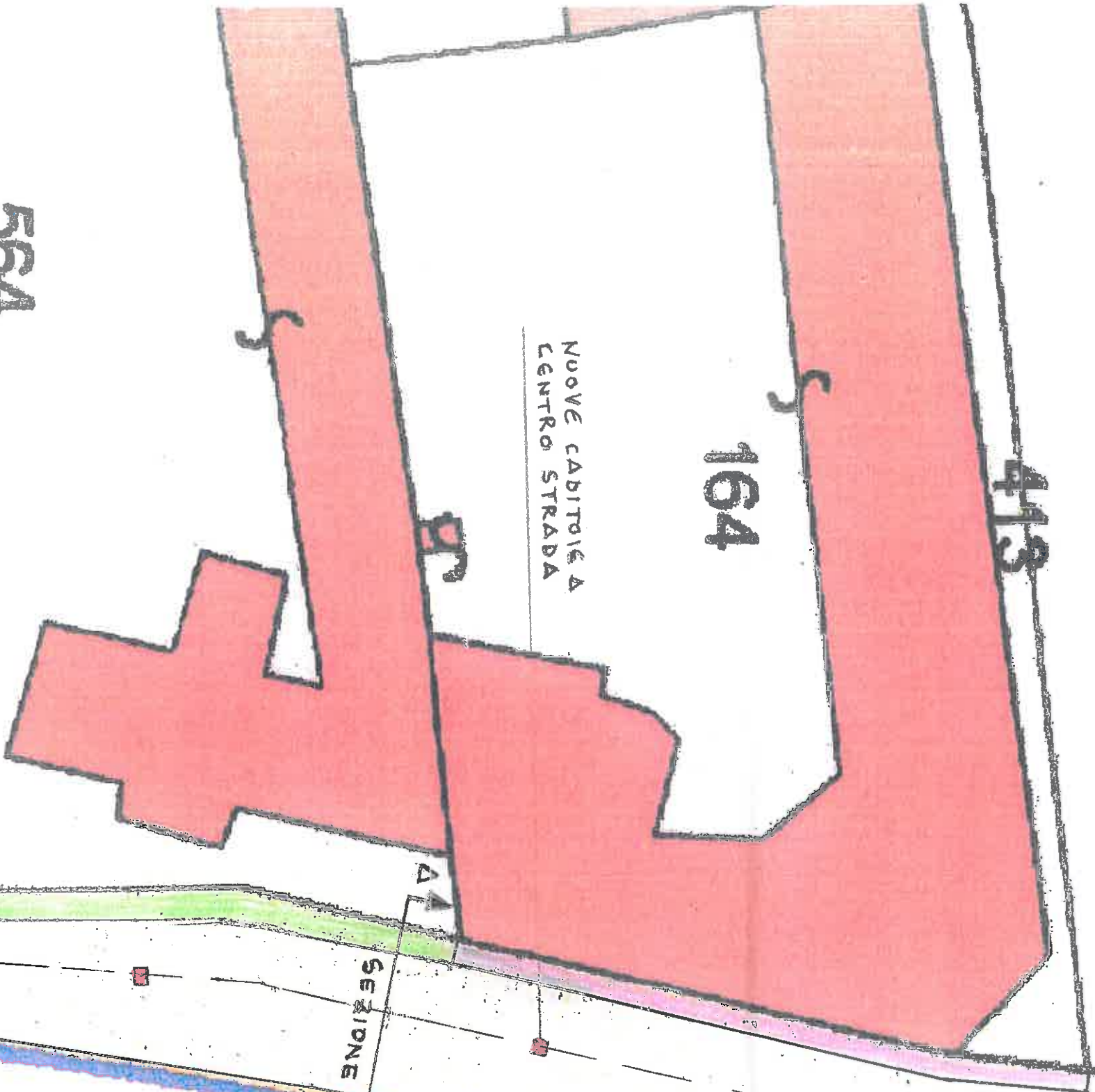
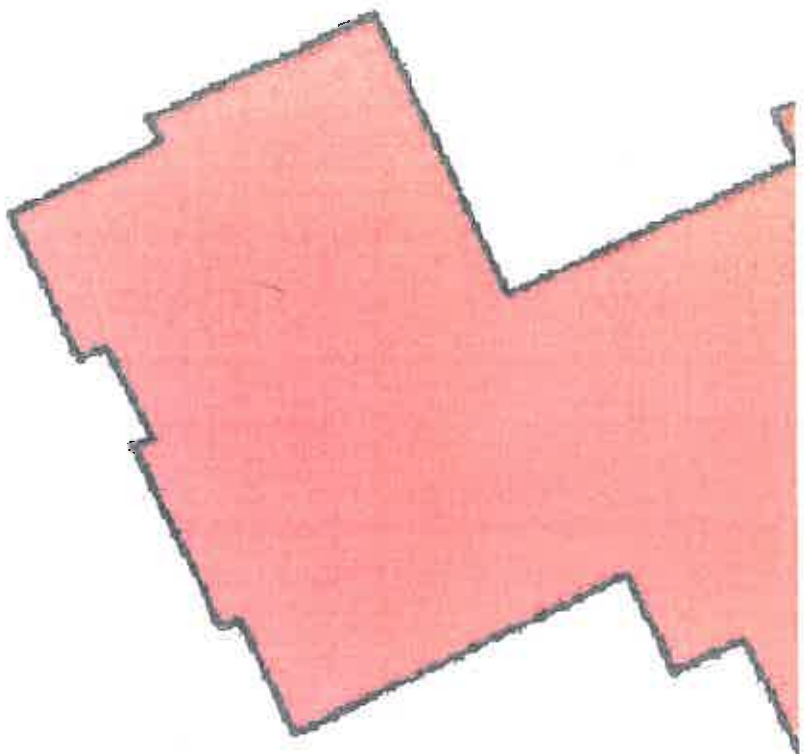

413

164

NUOVE CABITABILITÀ  
CENTRO STRADA

564

MARCIAPIEDÈ COSTRUIENDO

SEZIONE

muretto di confine strada  
esistente

278

1422

TRATTO DI VIA ROMITA

SITUAZIONE IN PROGETTO

SCALA 1:200

STATO IN PROGETTO  
SCALA 1:400

- codice nuove - centrali
- asfaltatura
- nuovo marciopiede

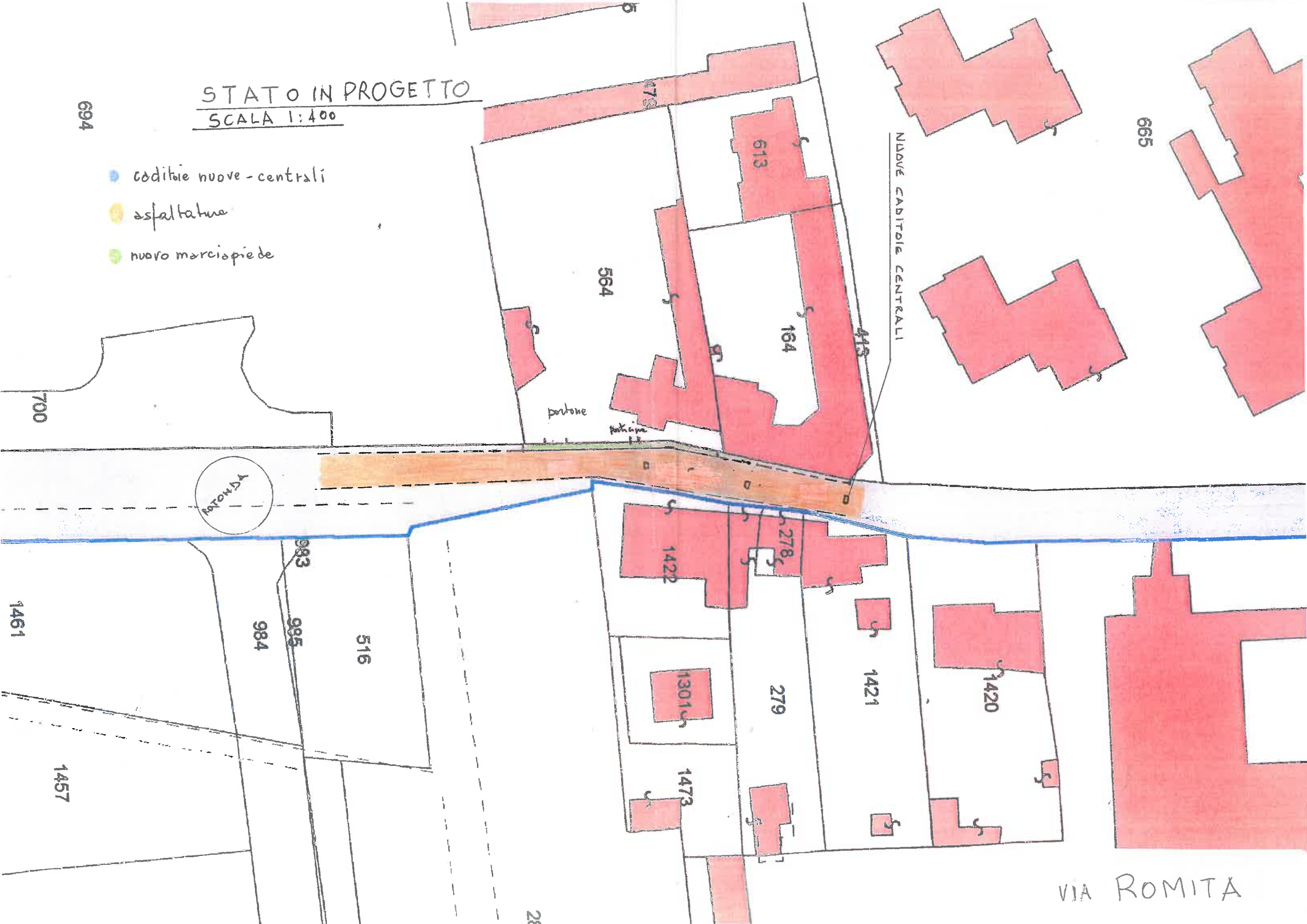

STATO ATTUALE

SCALA 1:400

Marciapieste esistente

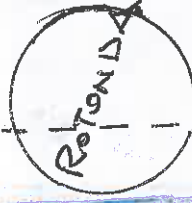

TRATTO DI VIA ROMITA = SITUAZIONE ATTUALE

SEZIONE A-A

DISEGNI SCALA 1:50

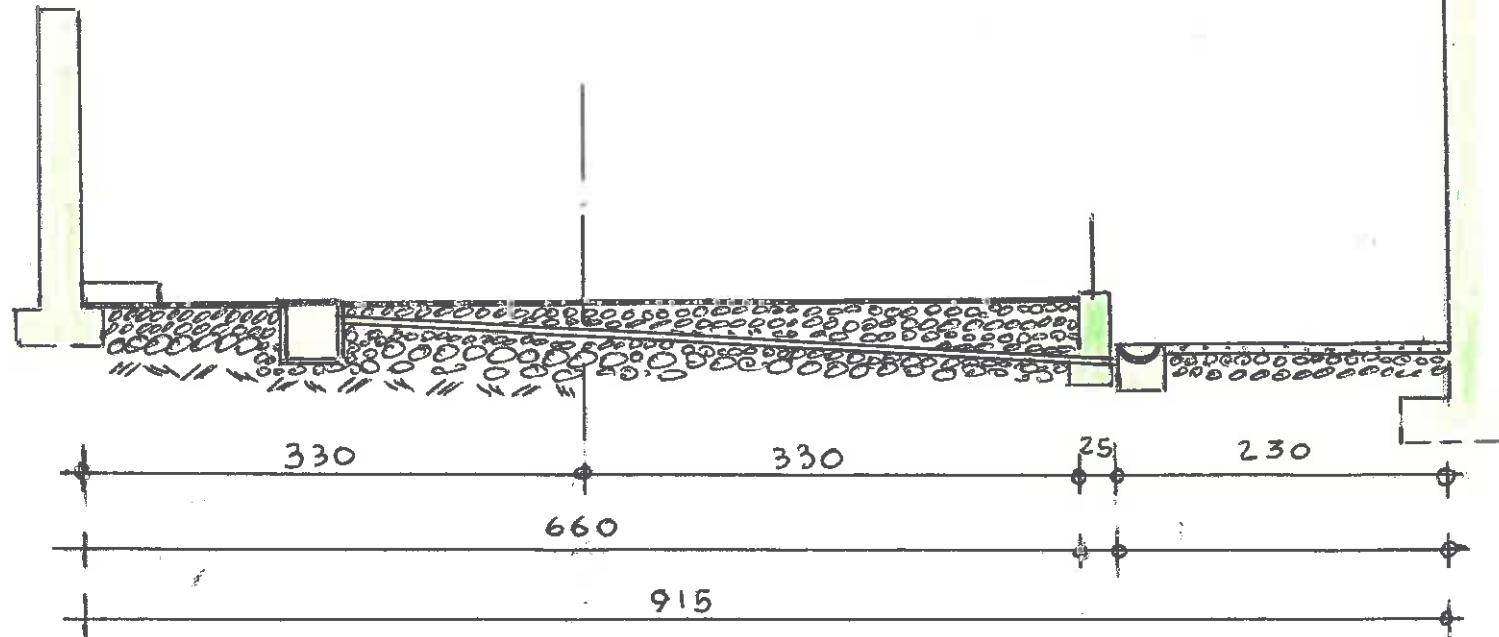

TRATTO DI VIA ROMITA = SITUAZIONE IN PROGETTO

SEZIONE A-A

