

PROSPETTO MURO

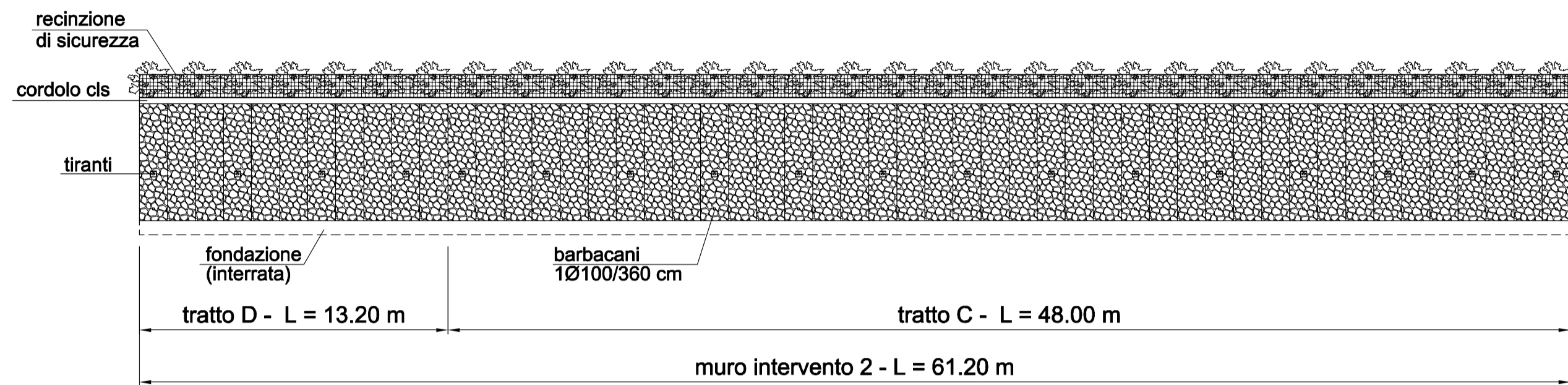

SEZIONE A - A

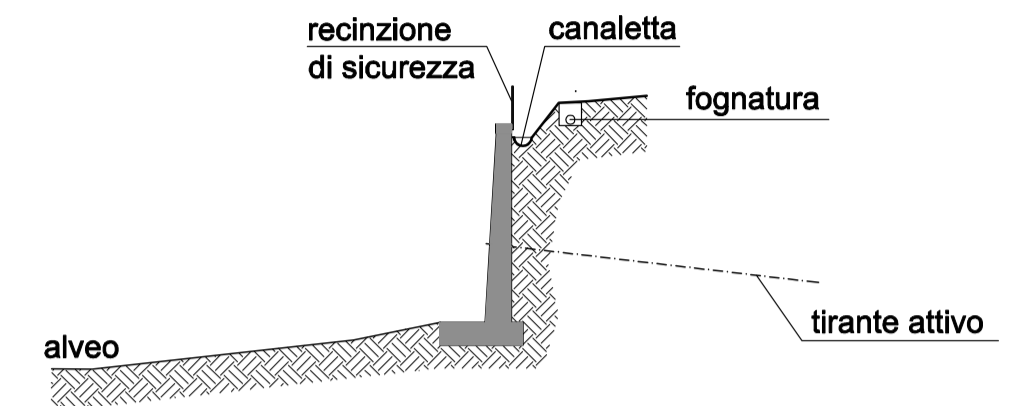

PLANIMETRIA

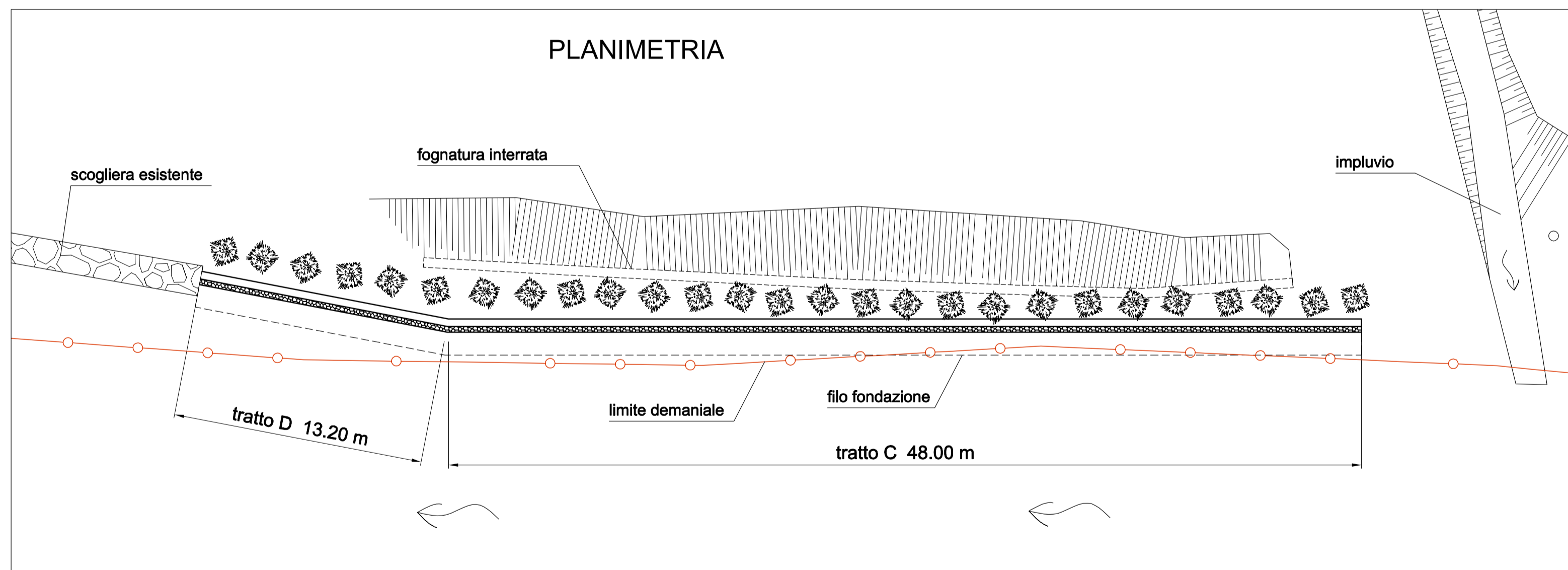

COMUNE DI MASONE

Città Metropolitana di Genova

Lavori di rifacimento di due tratti della difesa spondale presso la Loc. "Prato Chiusa" a monte del centro abitato di Masone

rev. n°	nota di revisione	data	Tavola
			A10

Il responsabile del procedimento : geom. Giuseppe Ottonello	Il progettista : ing. Massimo Atanasio	Timbro e firma 
Collaboratori : ing. Giampaolo Caviglia arch. Norberto Rossi	Corso Ferrari 109/2 17011 - Albisola Superiore SV P.IVA 01165340090	

Committente: COMUNE DI MASONE Piazza 75 Martiri n.1 16010 Masone C.F. e P.IVA 00831250105 email: ufficio.tecnico@pec.comune.masone.ge.it	Descrizione tavola : INTERVENTO 2 PLANIMETRIA PROSPETTO MURO E SEZIONE TIPO
---	---

data: agosto 2018 scala: 1:200 versione: 0

PROGETTO ESECUTIVO