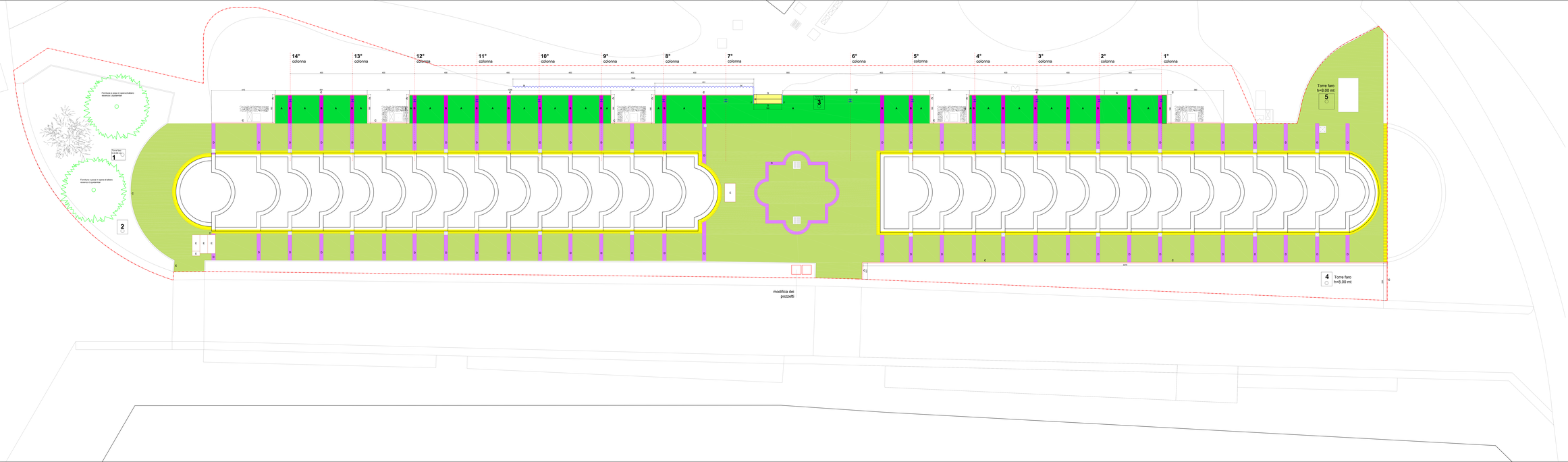

LEGENDA

A — **Pietra di Luserna (nuova fornitura)**
- lastricato: 30 cm
- spessore: 3 cm
- larghezza: 75 cm
- lunghezza: 75 cm

Posato su massetto in cls

B — **Marmo Bianco (nuova fornitura)**
- lastricato: 30 cm
- spessore: 3 cm
- larghezza: 75 cm
- lunghezza: 75 cm

Posato su massetto in cls spessore 10 cm con rete elettrosaldata

C — **Cordoli in pietra di Luserna (nuova fornitura)**
- spessore: 8 cm
- altezza: 30 cm
- lunghezza: 50 cm

Posato su massetto in cls
- cura nella posa e pulizia dell'area di intervento

D — **Marmo Bianco costolato**
- spessore: 3 cm; larghezza: 25 cm; lunghezza: 75 cm
- costolature: 3 cm; larghezza: 2 cm
- sovrapposizione delle lastre antisdrucciolo a carreggiata (20% del totale): pulizia con idropulitrice su tutte le superfici
- discoteca dell'intera superficie previa accurata pulizia delle fughe

E — **Pozzetti esistenti**
- chiusini e pozzetti esistenti chiusini in metallo si prevedono le seguenti lavorazioni:
- rimozione e smaltimento del copertino
- rastrazione di detto in metallo da ancorare al basaltello in cls
- ancoraggio del basaltello in cls con malta cementizia a presa rapida
- costolatura di ancoraggio per pietre alzate o rimosse
- ripresa di pavimentazione in pietra di Luserna con fughe 10 mm/giunto
- Tale possibile realizzare pozzi pozzetti in asterisco per non superare il passo indicato.

F — **Pietra di Luserna scala (nuova fornitura).**
Scala costolatura
- spessore 8 cm; altezza: 30 cm; larghezza35 cm
- Posato su massetto in cls

G — **Pietra di Luserna per la pedata della scala (nuova fornitura)**
rampetta rampagnola e ringhiera
- spessore: 3 cm
- larghezza: 30 cm
- lunghezza: 75 cm

Posato su massetto in cls

Cordolo in pietra a spacco
procedentemente amortiato

Griglia metallica prefabbricata esistente
- larghezza complessiva (comprso griglia+cordolo): 3+30+3= 26 cm

A perimetro della fontana a presente una griglia metallica avente la seguente sezione 3+30+3 cm
Il progetto prevede il mantenimento nella stessa posizione

Pietra di Luserna costolata
spessore: 3 cm; larghezza: 25 cm; lunghezza: 50 cm a correre
Si prevedono le seguenti lavorazioni:
- costolature: 3 cm; sovrapposizione delle lastre a carreggiata (20% del totale): pulizia con idropulitrice sull'intera superficie
- discoteca previa accurata pulizia delle fughe dell'intera superficie

Comune di
Acqui Terme
Provincia di Alessandria
Piazza Levi - C.A.P. 15011 Acqui Terme (AL)
P.IVA e C.F. 00450330064

Accordo di programma con la Regione Piemonte per il rilancio del termalismo:

Lavori di riqualificazione di Piazza Italia

PROGETTO ***DEFINITIVO - ESECUTIVO***
ai sensi dell'art. 23 del D.P.R. n.207 del 05.06.2010

ARCH

PROGETTO
Planimetria con quote di progetto
ed indicazione delle principali lavorazioni

scala 1:100

tavola **5**

progettista: **M A R C O C A R L I & A S S O C I A T I**
arch.Marco Carlo - arch. Fabrizio Melegno - arch. Giampiero Negro
Via Cavour, 31 - 15011 Acqui Terme - (Alessandria)
tel. / fax 0144/324044
email: info@marcocarlieassociati.it
www.marcocarlieassociati.it
Codice Fiscale e Partita Iva: 02.961.920.064