



COMUNE DI PONZONE

PROVINCIA DI ALESSANDRIA

Via Negri di Sanfront, 12

15010 PONZONE (AL)

P.I. 00414550061

Tel. 0144 – 78000 Fax. 0144 – 78362

E-mail: ufficiotecnico@comune.ponzone.al.it

AFFIDAMENTO IN CONCESSIONE DELLA GESTIONE DELLA CASA DI SOGGIORNO PER ANZIANI AUTOSUFFICIENTI “LA VETTA” IN PONZONE CENTRO, NONCHE’ DELLA GESTIONE DELLA COSTITUENDA “CASA FAMIGLIA” PER ANZIANI AUTOSUFFICIENTI IN FRAZIONE CALDASIO, COMPRESI I LAVORI DI FINIZIONE E DI RISTRUTTURAZIONE DEGLI IMMOBILI.

ELABORATI GRAFICI

relativi ad opere di manutenzione straordinaria

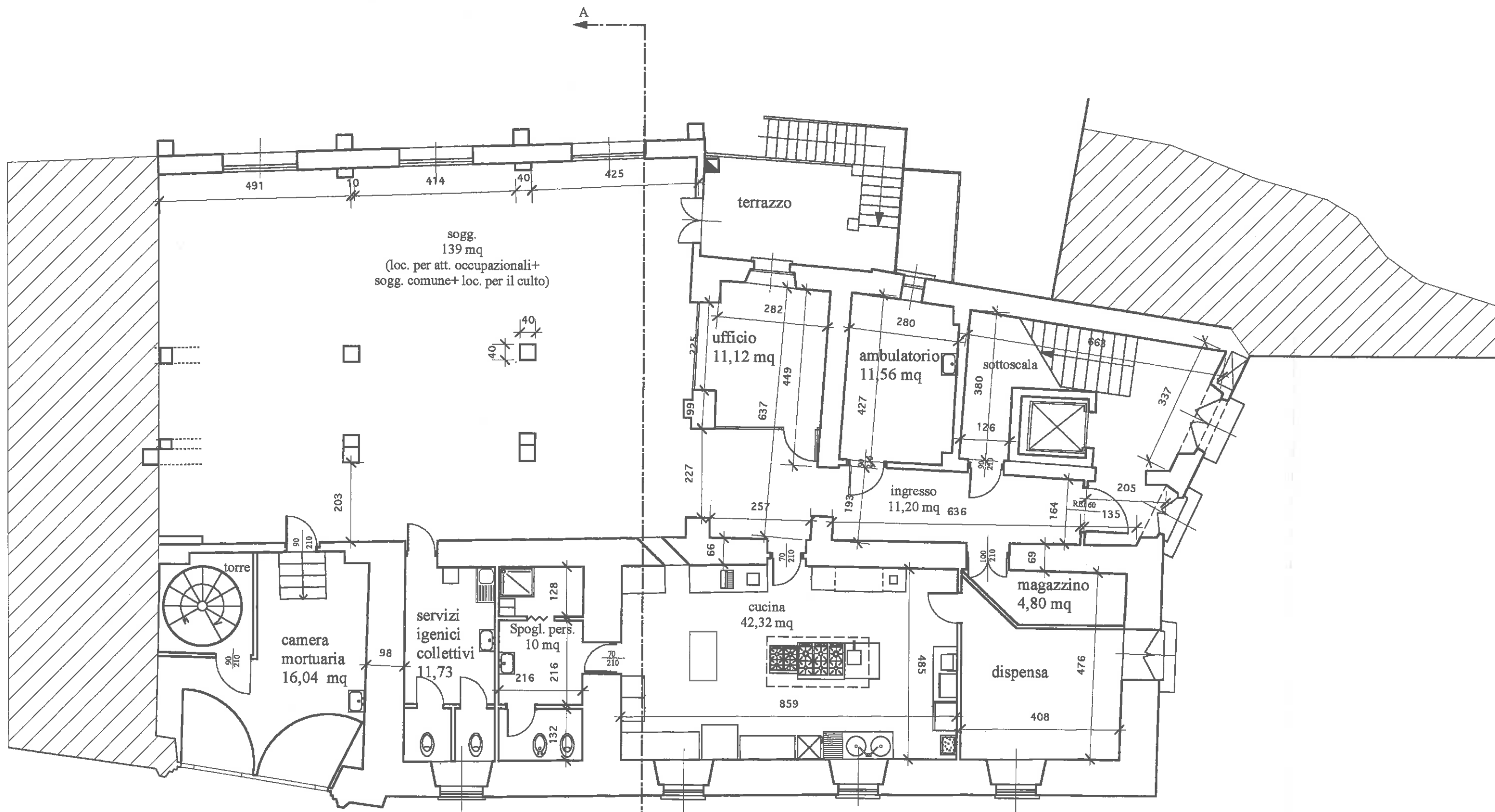

Pianta piano terra progetto

Casa famiglia di Caldasio

Piano Terreno

