

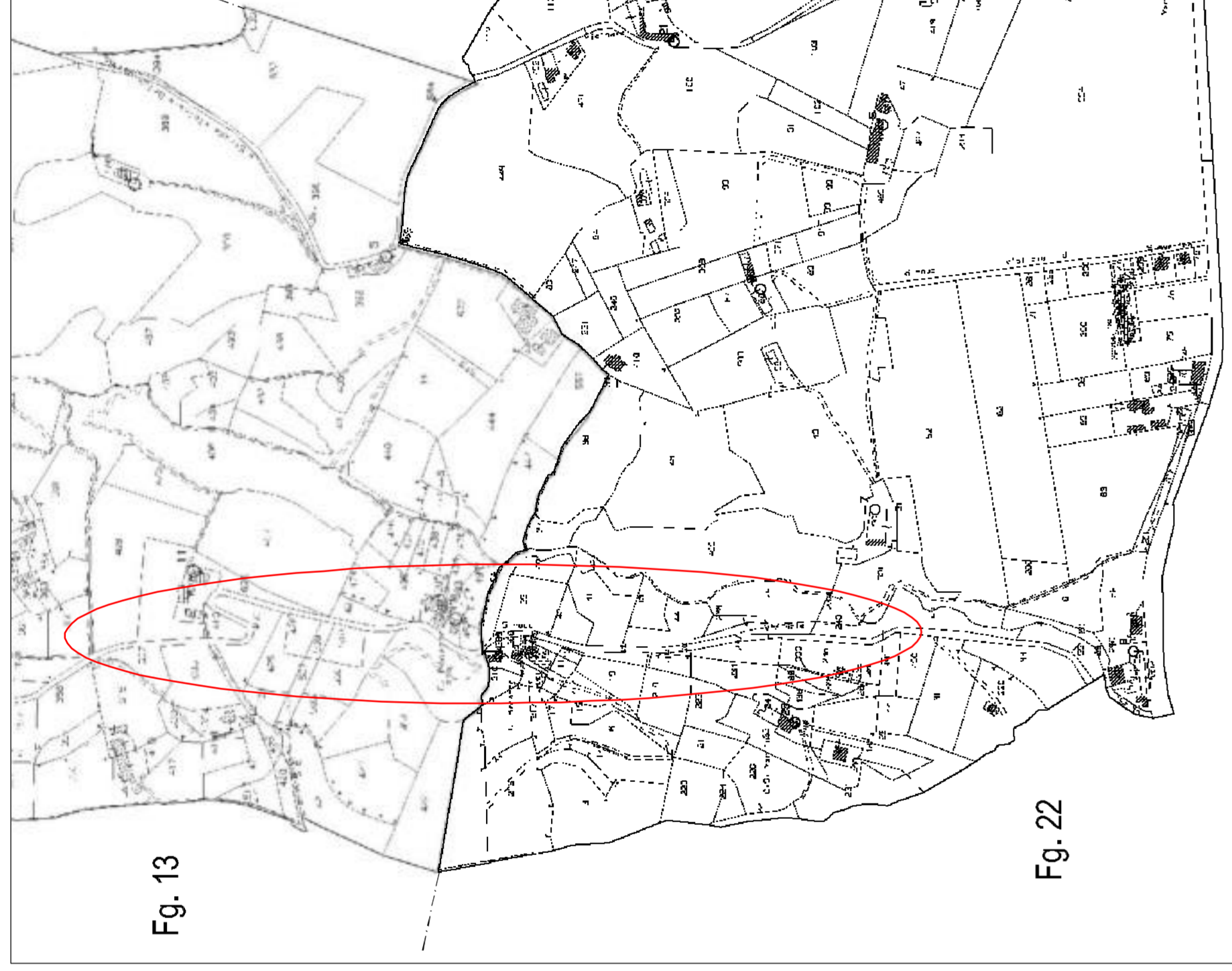

VISTA AEREA



Stralicio catastale - Fig. 13-22

scala 1:5000

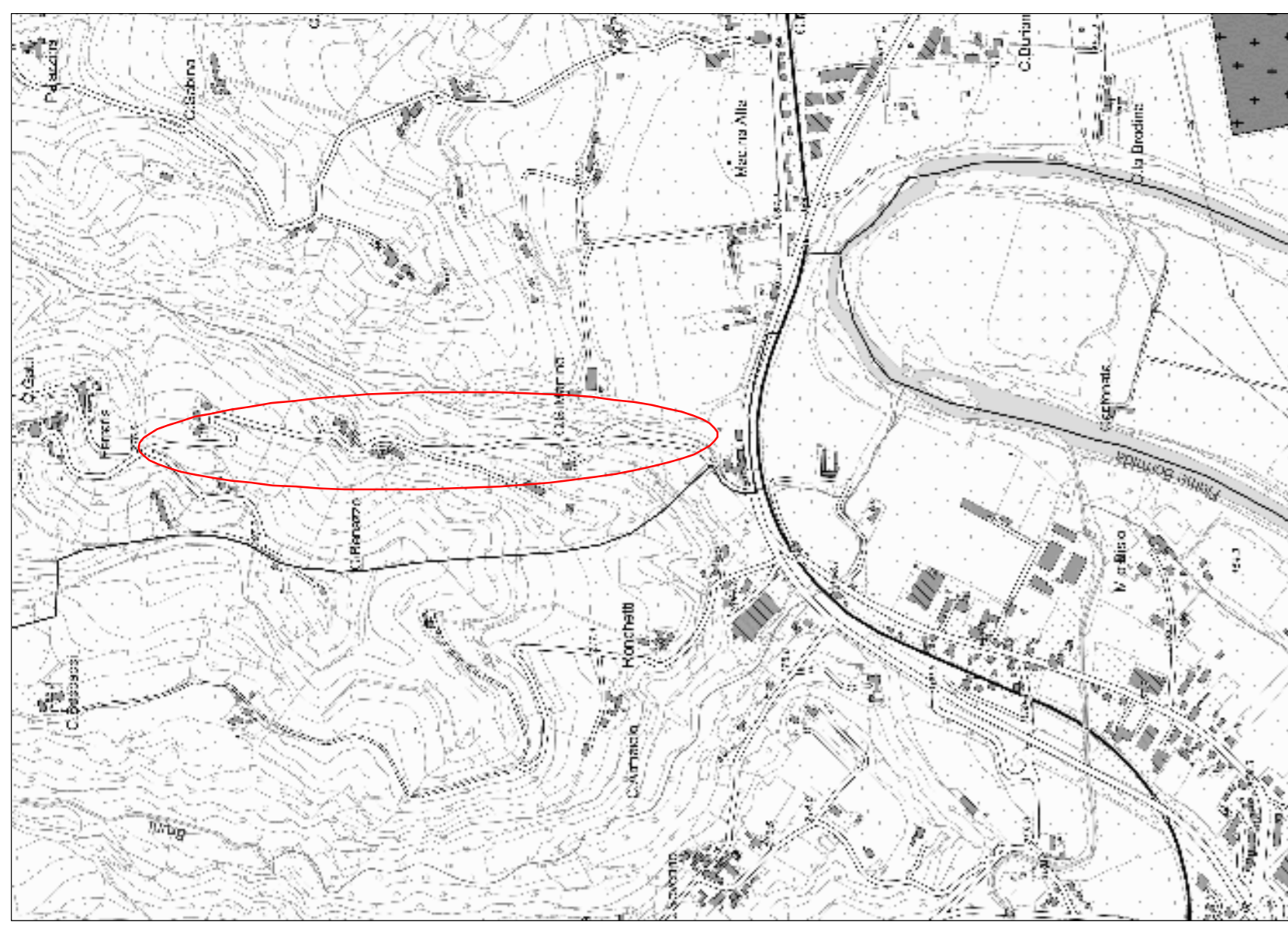

Cartografia di riferimento BDTRE 2018 BN
C.T.R. Foglio n° 194100

scala 1:10000

Comune di Acqui Terme - Legenda P.R.G.C.

(P.R.G.C. pubblicato su piattaforma gis-web comunale - www.pontalecomuni.net/acquiterme)

Tav. 2 - Assetto generale - Vincoli

- Area esentabile
- Area a bosco (Art.193)
- Vincolo archeologico
- Classificazione delle Fasce Fluviali (Art.15,16,17):
 - Fascia A (Art.6)
 - Fascia B (Art.7)
 - Fascia C (Art.8)

Tav. 5 - Carta difesa idraulica e vincolo idrogeologico

- Argine in terra
- Intubamento corsi acqua
- Muro di difesa
- Scolmato a filo aperto
- Scolmato intubato
- Vincolo idrogeologico (Art.203)
- Difese apertili
- Galvanizzati
- Parata mobile
- Biglia selettiva
- Biglia

Tav. 9 - Centro Storico

- Edificio A1 (Art.42 e Art.17.16)
- Edificio A2 (Art.42 e Art.17.16)
- Edificio A3A (Art.42 e Art.17.16)
- Edificio A3B (Art.42 e Art.17.16)
- Edificio A5 recenti in contrasto con l'esistente (Art.42)
- Edificio A4 da demolire (Art.42)
- Percorsi monumentali
- S.U.E.
- Perimetro del centro storico
- Porzioni scoperte (Art.42)

Tav. Unica - Centro abitato

- Limite del centro abitato

Tav. 14 Vincoli archeologici paesaggistici

- Classe A - Zone soggette a controllo preventivo in occasione di scavi (Art.21/6)
- Classe B - Aree ad alto rischio archeologico (Art.20/6)
- Classe C - Restante territorio (Art.20/5)
- Aree pertinenti ad immobili vincolati di alto valore artistico L. 1095/39
- Zone sottoposte ai vincoli L. 1407/39 (Bellezze architettoniche) e L. 431/85 (Galassio)

Tav. 3 bis - Classi di fruibilità urbanistica

- Classe I (Art.21)
- Classe II (Art.21)
- Classe II (Art.21)
- Classe IIIa (Art.21)
- Classe IIIb (Art.21)
- Classe IIIa1 (Art.21)

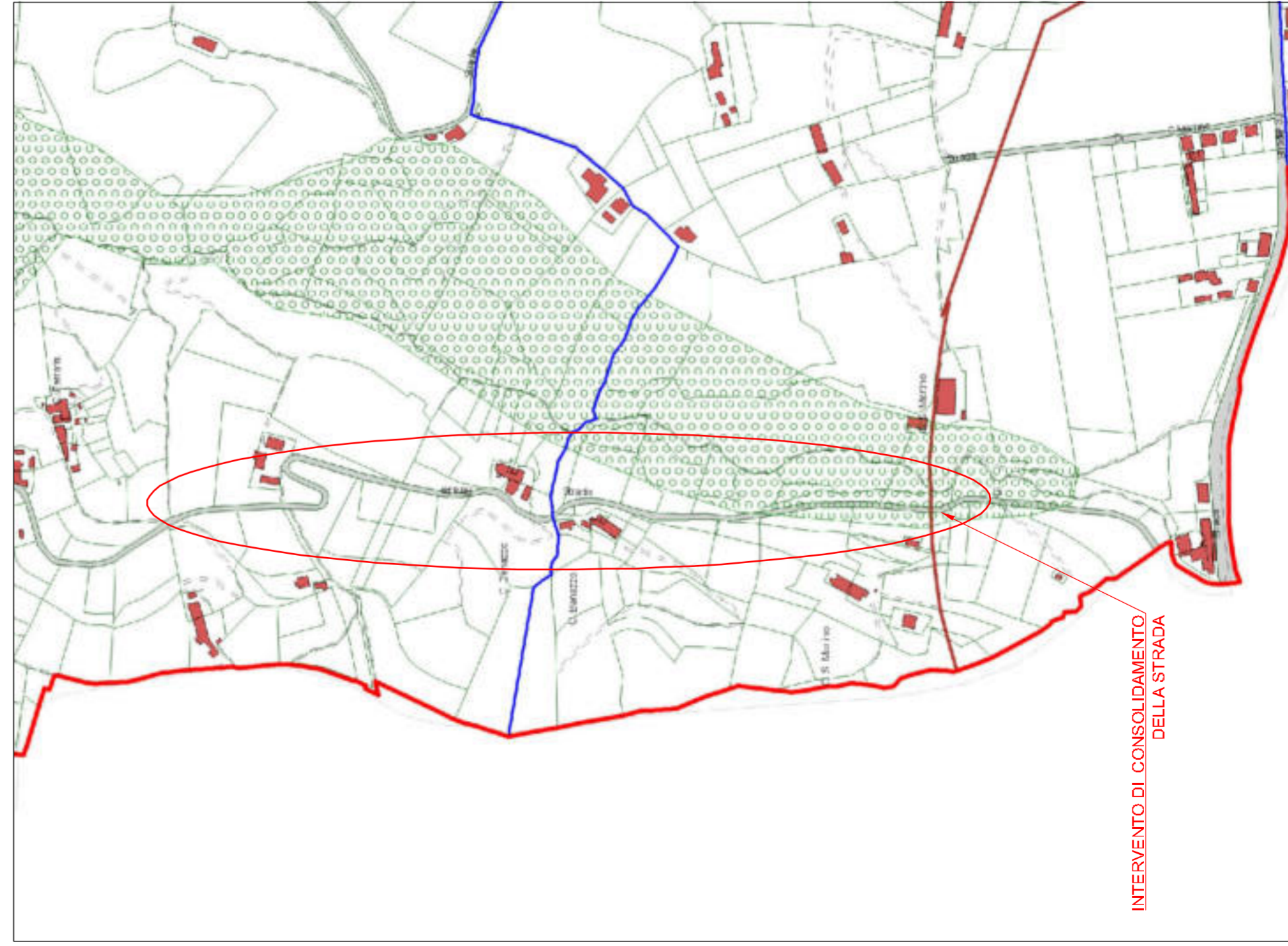

Stralicio di P.R.G. - Tav. 3b2

scala 1:5000

COMUNE DI ACQUI TERME
PROVINCIA DI ALESSANDRIA

MESSA IN SICUREZZA S.C. VALLE BENAZZO
CUP: B17H18004590002

PROGETTO ESECUTIVO

INQUADRAMENTO TERRITORIALE

TAV. 01 **scala: VARIE**

RIF. INT.: 2019_02

IL RESPONSABILE

I TECNICI
Ing. IAB BRUNO

Ing. PAOLO CHIARELLA

DATA

Raggruppamento Temporaneo di Professionisti

STUDIO NOVI

Bruno-Chiarella

STUDIO DI GEOLOGIA FRANCESCO VALLE

Via Marzoni 14 - 15067 NOVI L. (AL) tel. 0143 75470 - fax 0143 321409